INVITATION

Vous êtes les bienvenus ! N'hésitez pas à nous rendre visite, par exemple lors d'un culte le dimanche. Le culte est par définition ouvert à tout public et n'engage à rien.

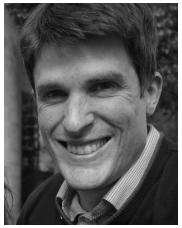

Nous souhaitons communiquer le message de la Bible, sans détour, à tous ceux qui souhaitent s'y intéresser.

Pasteur Tim Mitchell
(Bordeaux)

QUI SOMMES-NOUS ?

Nous sommes une **église**. Nous sommes vos concitoyens chrétiens.

Nous sommes **protestants**, héritiers des **réformateurs** du XVIe siècle. Notre paroisse date du XIXe siècle. Notre communauté adhère aux grandes vérités de la foi chrétienne exprimées dans le *Symbole des apôtres* (ou *Credo*).

Nous sommes **évangéliques** : nous sommes convaincus que les bonnes nouvelles de Jésus-Christ sont adaptées aux besoins de tous les types de personnes.

Nous sommes membre de l'Union Nationale des Eglises Protestantes Réformées Evangéliques de France (**UNEPREF**) et membre associé du Conseil National des Evangéliques de France (**CNEF**).

SUR LE BLAYAIS

- culte principal à Anglade (dimanche 10h30) ; le premier dimanche de mois à Blaye-même
- réunion de prière à Anglade (samedi 15h)
- groupe de maison (fréquemment)

SUR BORDEAUX-CENON

- culte et école de dimanche (dimanche 10h30)
- culte anglophone (dimanche 17h au restaurant « Dan », 6 rue du Cancéra, Bx)
- halte prière (mercredi 19h30)
- culte chinois (samedi 18h)
- groupes de maison (fréquemment)
- groupes de dames, d'hommes (fréquemment)
- groupes d'enfants & de jeunes (fréquemment)

Le temple, 20 route de l'Estuaire
33390 Anglade
www.eglisegironde.fr

Elyane Louis-Michot (secrétaire blayaise)
blayais@eglisegironde.fr
05 57 42 36 55

(Le premier dimanche de mois le culte à lieu à l'ancien tribunal :
13 rue André Lamandé, 33390 Blaye)

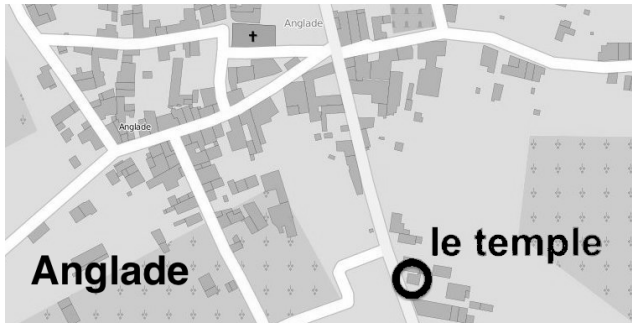

ÉGLISE RÉFORMÉE ÉVANGÉLIQUE
DE LA GIRONDE

ANGLADE ◆ BLAYE

MAI-JUIN 2015

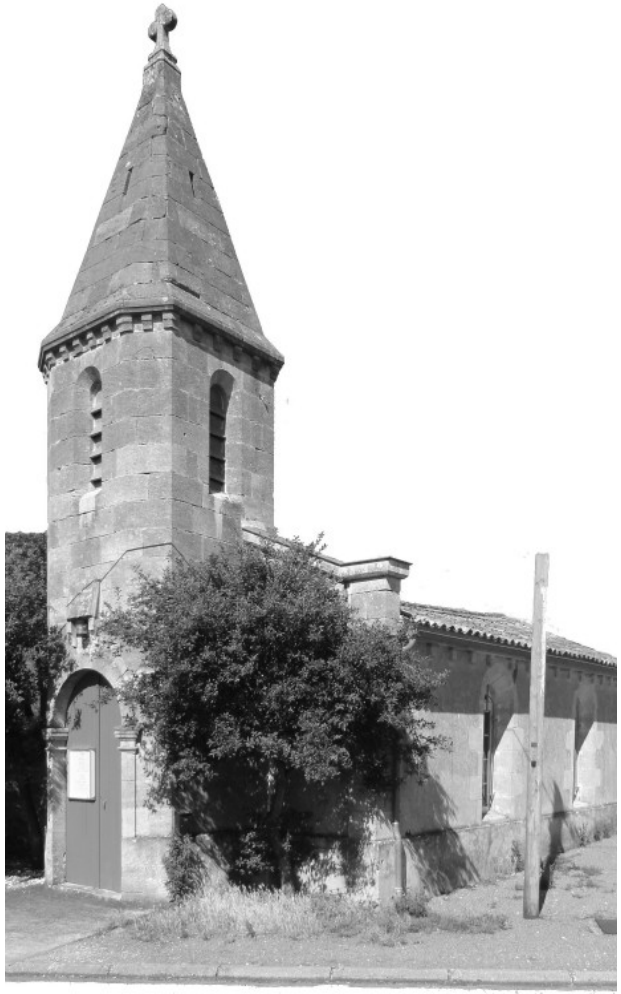

Dimanche ◆ 10h30
Anglade ◆ Blaye

une lettre …

3 mai **à Blaye** ◆ ***Je vous chéris tous !***
Tim Mitchell ◆ Philippiens 1.1–11

10 mai ◆ ***Qu'importe ?***
prédicateur ◆ Philippiens 1.12–26

17 mai ◆ ***Ne faites rien … !***
Tim Mitchell ◆ Philippiens 1.27—2.18

24 mai ◆ **Culte international**
Tim Mitchell ◆ **Pentecôte**
Il n'y a aucun culte à Cenon. Les communautés bordelaises rejoindront les Blayais au temple d'Anglade. Les chinois et les anglophone seront représentés. Les chants et les lectures seront dans les trois langues. Suivi d'un repas communautaire à Braud-et-Saint-Louis.

31 mai ◆ ***Accueillez-le dans le Seigneur !***
Pierre Vincent ◆ Philippiens 2.19—30

7 juin **à Blaye**
◆ ***Faites attention aux chiens !***
Tim Mitchell ◆ Philippiens 3.1—16

14 juin ◆ ***Soyez tous mes imitateurs !***
Patrick Mezergue ◆ Philippiens 3.17—4.9

21 juin ◆ *sujet pas encore confirmé*
prédicateur pas encore confirmé

28 juin ◆ ***À Dieu soit la gloire !***
Tim Mitchell ◆ Philippiens 4.10—23

… aux Philippiens

L'apôtre Paul est prisonnier, attaché avec des chaînes. Un soldat le garde. Il attend la décision du juge. Il ne sait pas s'il vivra ou mourra.

À ce moment-là, il écrit à ses chers frères et sœurs à Philippes son « épître aux Philippiens ». Sa lettre peut être sa dernière. Qu'est-ce qu'il va dire ? Quel message veut-il envoyer à cette église ? Quelle perspective sur le réel possède-t-il, cet homme qui hésite entre la vie et la mort ?

… aux Blayais

Cette lettre n'est pas addressée seulement aux Philippiens mais aussi aux Blayais.

Car les besoins du peuple de Dieu n'ont pas changé pendant deux mille ans. Le monde matériel change, mais le monde spirituel reste. Et ainsi les messages envoyés aux Philippiens au premier siècle parlent directement à notre vie communautaire.

Dieu parle encore à son peuple par sa Parole.

Venez ! Entendez ces messages ! Car ce prisonnier, attaché avec des chaînes, est libre de ses chaînes.