Invitation
Vous êtes les bienvenus ! N'hésitez pas à nous rendre visite, par exemple lors d'un culte le dimanche. Le culte est par définition ouvert à tout public et n'engage à rien.

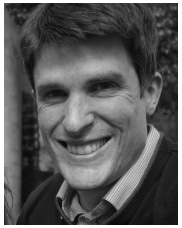

Nous souhaitons communiquer le message de la Bible, sans détour, à tous ceux qui souhaitent s'y intéresser.

Pasteur Tim Mitchell
(Bordeaux)

Qui sommes-nous ?
Nous sommes une **église**. Nous sommes vos concitoyens chrétiens.

Nous sommes **protestants**, héritiers des **réformateurs** du XVIe siècle. Notre paroisse date du XIXe siècle. Notre communauté adhère aux grandes vérités de la foi chrétienne exprimées dans le *Symbole des apôtres* (ou *Credo*).

Nous sommes **évangéliques** : nous sommes convaincus que les bonnes nouvelles de Jésus-Christ sont adaptées aux besoins de tous les types de personnes.

Nous sommes membre de l'Union Nationale des Eglises Protestantes Réformées Evangéliques de France (**UNEPREF**) et membre associé du Conseil National des Evangéliques de France (**CNEF**).

sur le Blayais
- culte principal à Anglade (dimanche 10h30) ; le premier dimanche de mois à Blaye-même
- réunion de prière à Anglade (samedi 15h)
- groupe de maison (fréquemment)

sur Bordeaux-Cenon
- culte et école de dimanche (dimanche 10h30)
- culte anglophone (dimanche 17h au restaurant « Dan », 6 rue du Cancéra, Bx)
- halte prière (mercredi 19h30)
- culte chinois (samedi 18h)
- groupes de maison (fréquemment)
- groupes de dames, d'hommes (fréquemment)
- groupes d'enfants & de jeunes (fréquemment)

Le temple, 20 route de l'Estuaire
33390 Anglade
www.eglisegironde.fr

Elyane Louis-Michot (secrétaire blayaise)
blayais@eglisegironde.fr
05 57 42 36 55

(Le premier dimanche de mois le culte à lieu à l'ancien tribunal :
13 rue André Lamandé, 33390 Blaye)

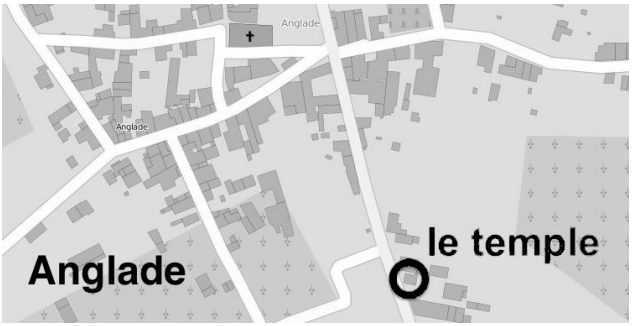

église protestante réformée et évangélique

Anglade ◆ Blaye

janvier-avril 2015

révisé 5 mars 2015

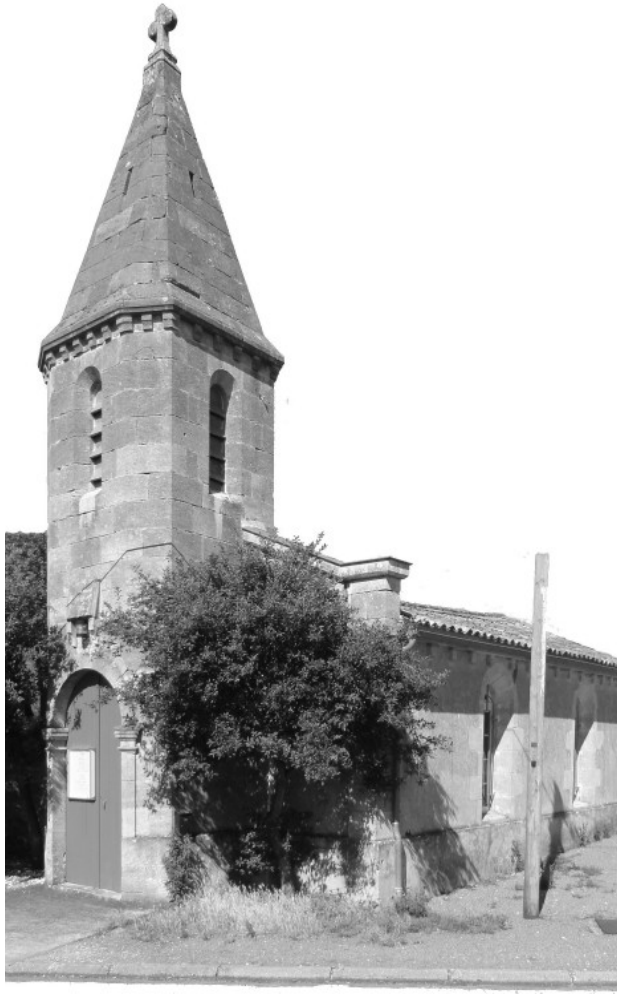

2015 : la nouvelle année

4 janvier **à Blaye**
Francis Praline

projet de construction

11 janvier ◆ Désir de ton cœur
Néhémie 1 ◆ Tim Mitchell

18 janvier ◆ Saisir le moment !
Néhémie 2-3 ◆ Pierre Vincent

25 janvier ◆ Opposition de l'extérieur
Néhémie 4 ◆ Tim Mitchell

1 février **à Blaye** ◆ Perturbation à l'intérieur
Néhémie 5 ◆ Patrick Mezergue

8 février ◆ Persévérance jusqu'à la réussite
Néhémie 6-7 ◆ Christophe Arragouet

15 février ◆ Prière et engagement
Néhémie 9-10 ◆ Tim Mitchell

22 février ◆

dimanche ◆ 10h30

Anglade ◆ Blaye

1 mars **à Blaye** ◆ Abnégation et louange
Néhémie 11-12 ◆ Tim Mitchell

8 mars ◆ Le livre qui change le cœur
Néhémie 8 ◆ Pierre Vincent

15 mars ◆ voir : chemin du salut

22 mars ◆ Toujours réformateur
Néhémie 13 ◆ Patrick Mezergue

chemin de salut

15 mars ◆ 1. **Résolution**
Christophe Arragouet

22 mars ◆ voir : projet de construction

29 mars ◆ 2. **Unité**
Tim Mitchell

5 avril **à Anglade** ◆ 3. **Résurrection** (Pâques)
Francis Praline

12 avril ◆ 4. **Résurrection** (après Pâques)
Tim Mitchell

19 avril **à Bordeaux-Cenon** ◆ 5. **Ascension**
Tim Mitchell
suivi d'un repas communautaire
et l'Assemblée Générale de l'église
Il y aura un covoiturage pour que chacun puisse assister au culte avec les Bordelais.

26 avril ◆ 6. **Nouvelle Terre**
Pierre Vincent